

Nærøy kommune

Kommunedelplan Kolvereid sentrum – Vedlegg B

ELDRE REGULERINGSPLANER SOM OPPHEVES, datert 26.01.2018

1. Oversikt over planer som oppheves

De fleste av planene som foreslås opphevet er gamle (20 år eller eldre). Planområdene er stort sett utbygde. Det har for flere av områdene skjedd endringer som gjør at det som er bygd ikke stemmer med plankartene lenger.

De eldste planene er ikke digitale og det er flere steder store avvik mellom gammelt papirkart og nytt digitalt kart. Intensjonene og styringen gjennom de reguleringsplanene som oppheves er vurdert til å kunne håndteres bedre gjennom plankart og bestemmelser i ny kommunedelplan.

Følgende reguleringsplaner oppheves gjennom ny kommunedelplan:

Plan ID	Vedtak	Endret	Plannavn
1967-001	1967-08-22		Kirkåsen sør, felt I
1967-002	1967-08-22	1993-04-29	Fiskerbyen
1972-001	1972-09-14		Kirkåsen sør, felt II,
1975-001	1975-06-27		Nordre, kvartal II
1975-002	1975-07-15	2009-11-17	Vennevikjordet
1977-001	1977-03-09	1987-08-12 1997-11-13	Nordsjøkorsen - Bjørknesvegen
1979-001	1979-10-25	* Best. fra 1986	Kolvereid sentrum
1980-001	1980-02-14		Hagaskjæret
1982-001	1982-07-01		Kirkåsen vest
1982-002	1982-09-30		Lille Bjørknes
1983-001	1983-05-05	1984-09-26	Kirkåsen nedre

1988-001	1988-07-12		Reg. endring Wennavikjordet og Kolvereid sentrum
1988-002	1988-11-17		Kommunedelplan Kolvereid
1988-003	1988-12-15		Omlegging RV. 770
1989-001	1989-10-12	2001-10-01	Tiurleikåsen boligfelt
1990-001	1990-02-22		Industriområdet Kolvereidvågen
1990-022	1990-04-19		Sand
1990-003	1990-07-05		Åsen boligfelt for eldre
1996-001	1996-12-12		Del av Kolvereid sentrum – Aldersheimtomta
1996-002	1996-12-12		Del av Kolvereid sentrum- Bjørkåsvegen
2002-002	2002-10-31		Breidablikk
2004-001	2004-06-10		Del av Kolvereid sentrum – gnr 62 bnr 57 og 313
2004-003	2004-09-09		Felles parkeringsplass for industriområdet Kolvereidvågen
2005-001	2005-11-03		Servicebygg til begravelsesbyrå
2010-001	2010-09-16		Østre Åsen, Wennavikjordet

2. Oversikt over planer som fortsatt skal gjelde

Følgende eldre reguleringsplaner skal fortsatt gjelde (jfr. Bestemmelsene § 7.3)

Planområdene er vist på plankartet som hensynssone etter § 11-8 f.

* For Plan ID 1987-001 og 2004-002 som berører Sentrumsgata gjelder kun plankartet. Bestemmelser i kommunedelplanen går foran bestemmelser i reguleringsplanene der det er avvik.

* For Plan ID 1999-001 som berører Storbjørkåsen massetak gjelder kommunedelplanen forran bestemmelser og plankart der det er avvik.

ID	Navn	Vedtaksdato	Merknad
1987-001	Kolvereid Sentrum – Del 1 – forretningsområde	1987-07-02	
1998-001	Odden-Rønningen	1998-03-26	
1999-001	Massetak Storbjørkåsen	1999-09-09	Se punkt 8.9
2000-001	Brekka bakken Etappe 1	2000-02-17	
2000-02	Langmyra	2000-09-21	
2004-002	Kolvereid Torg	2000-09-21	
2008-001	Kolvereid familiecamping	2008-04-02	
2012-001	Øvre Brekka	2012-03-08	
2012-002	Boliggruppe ved Bjørkåsvegen	2012-12-12	
2013-001	Innfarten	2013-02-18	
2014-001	Del av Kolvereid sentrum – Bjørkåsvegen 14	2014-08-05	
2017-012	Kolvereid sentrum Bakkalandet	2017-03-09	
2017-002	Rønningsmyra boligfelt	2017-06-22	

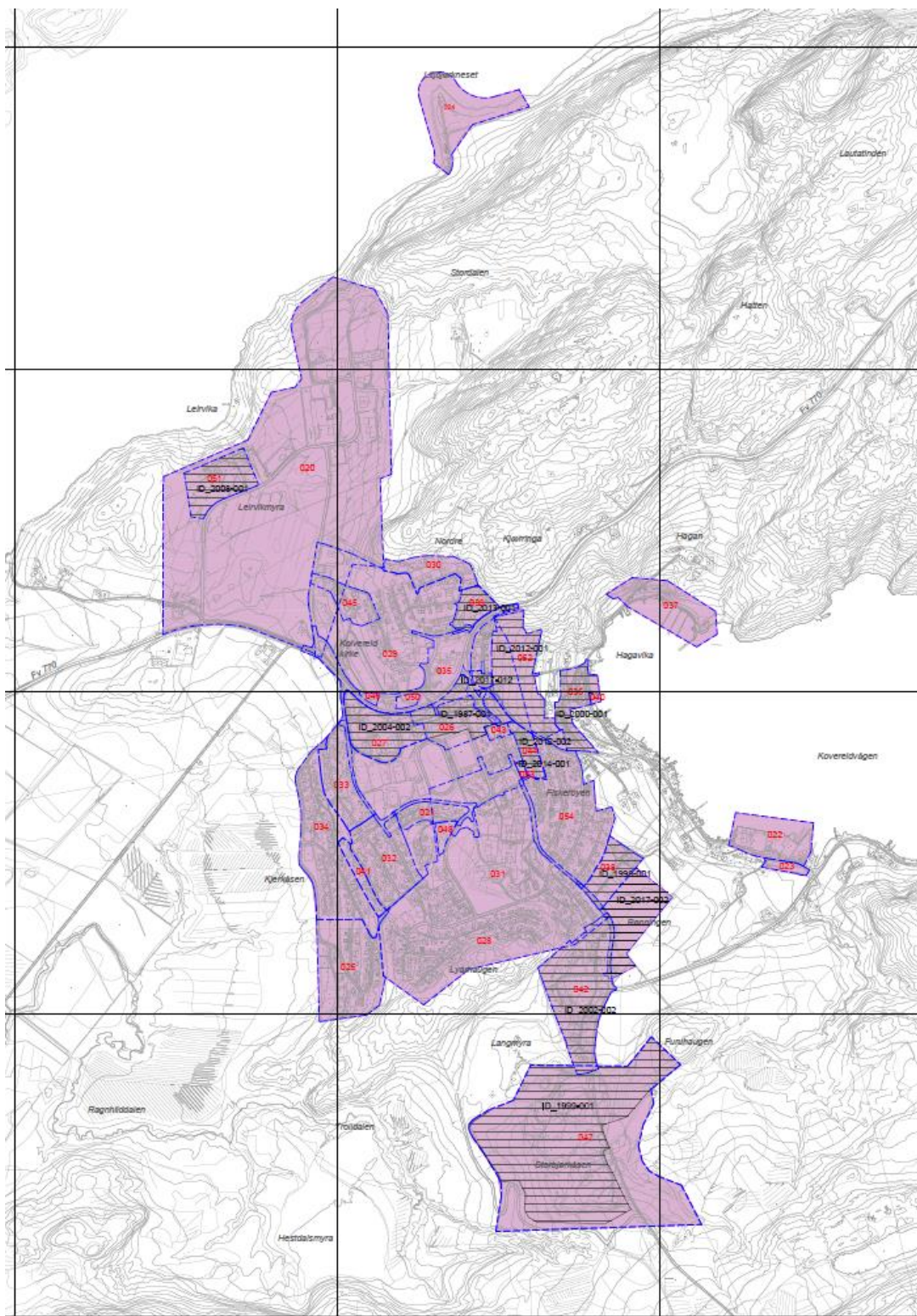

Områder som berøres av eldre planer er vist med rosa farge. Planer som skal gjelde videre har skravur (13 stk). Øvrige planer (25 stk) oppheves.